

SLR®

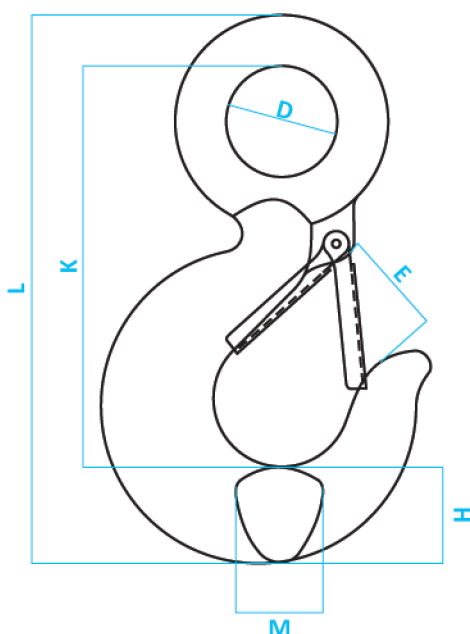

GANCHO FIJO FORJADO CON PESTILLO - ESTANDAR

Ganchos con pestillo de seguridad para izaje de carga, múltiples aplicaciones.
Para eslingas, estrobos de cadena y cable de acero, pulpos de 1, 2, 3 o 4 ramales.
Aleación de acero forjado.



CARACTERÍSTICAS

1. MARCA
2. CARGA LÍMITE DE TRABAJO
3. ALEACIÓN DE ACERO

La carga probada máxima es 2 veces la carga límite de trabajo.
La carga de ruptura es 4 veces la carga límite de trabajo.

MEDIDAS	CARGA DE TRABAJO (TON)	CARGA DE RUPTURA (TON)	DIMENSIONES (MM.)						PESO (KG)
			A	B	D	H	L	E	
0.75	0.75	3	16.5	19	17	23	72	16	0.2
1	1	4	19	22	19	32.5	82	16	0.3
1.5	1.5	6	23	23	21	35	93.5	17.5	0.4
2	2	8	28	24	26	42.5	103	21	0.6
3	3	12	31	27.5	28	54	119	23	0.8
5	5	20	39	33	37	48	146	30	1.7
7	7	28	51	40	46.5	62	186.5	38	3.8
11	11	44	62	51	57	75	231.5	46	6.8
15	15	60	73	57	70	88	260	55	10.0